

**PRESENTACIÓN ESTÁNDAR DE MEMORIA Y BALANCE  
DE ORGANIZACIONES DE LA SOCIEDAD CIVIL  
FECU SOCIAL SIMPLIFICADA**



Fecha de publicación:

Período reportado: 1° de Enero al 31 de Diciembre de 2015

**1. Carátula**

**1.1. Identificación**

a. Nombre de la Organización	FUNDACION PATERNITAS
b. RUT de la Organización	72.026.600-8
c. Tipo de Organización	FUNDACION SIN FINES DE LUCRO
d. Relación de Origen	Arzobispo de Santiago Carlos Oviedo Cavada
e. Personalidad Jurídica	Persona jurídica privada de Derecho Canónico - Decreto de Erección del Arzobispado de 06/08/1991
f. Domicilio de la sede principal	AVDA. RECOLETA 900 - RECOLETA
g. Representante legal	MARIA CONSUELO CORREA SAAVEDRA
h. Sitio web de la organización	<a href="http://www.paternitas.cl">www.paternitas.cl</a>

**1.2. Información de la organización**

a. Presidente del Directorio	NICOLAS ABEL VIAL SAAVEDRA
b. Ejecutivo Principal	LUCIA RUIZ-MORENO NAVARRO
c. Misión / Visión	Romper el Círculo de la Delincuencia, a través de la atención integral de aquellos que están vinculados al mundo delictual, con metodologías eficaces e innovadoras.
d. Área de trabajo	Educación para la inserción social y laboral de hombres y mujeres infractores de ley
e. Público objetivo / Usuarios	Infractores de Lev
f. Número de trabajadores	28
g. Número de voluntarios	5

**1.3. Gestión**

		2015	2014			2015	2014
a. Ingresos totales M\$				e. Superávit o Déficit del ejercicio M\$		60.229.617	- 46.093.191
b. Privados M\$	Donaciones	238.131.120	244.142.236	f. Identificación de las tres principales fuentes de ingreso (Específicas)		- Ministerio del Trabajo	- Ministerio del Trabajo
	Proyectos	155.388.144	176.462.570			- Cámara Chilena de la Construcción	- Cámara Chilena de la Construcción
	Venta de bienes y servicios					- Ministerio de Hacienda	- Ministerio de Hacienda
	Otros (Ej. Cuotas sociales)					g. N° total de usuarios directos	
c. Públicos M\$	Subvenciones	234.575.186	283.122.107	h. Indicador principal del gestión y su resultado del periodo		--	--
	Proyectos						
	Venta de bienes y servicios						

i. Persona de contacto: VERONICA VALDIVIESO, 224011999, [veronica.valdivieso@ayo.cl](mailto:veronica.valdivieso@ayo.cl)

## 2. Información general y de contexto

### 2.1 Carta del máximo responsable de la organización

Desde su creación, hace ya más de 25 años, Fundación Paternitas se ha hecho la pregunta de cómo romper el círculo de la delincuencia desde la realidad de quienes han cometido delitos y quieren cambiar. Sin quitar responsabilidad personal a los actos cometidos, nuestra mirada está puesta en la capacidad que toda persona tiene de proyectarse hacia el futuro, recogiendo de su pasado las lecciones que le permitirán ser un hombre plenamente inserto en la sociedad.

Nuestra misión nos ha llevado a buscar caminos que se adapten a las necesidades de los tiempos, a los cambios de la sociedad y la búsqueda de la mayor eficacia en nuestra labor.

Actualmente el foco de la discusión y revuelo que han generado las libertades condicionales, nos parece que no apuntan a lo esencial. El tema en que deberíamos centrarnos no es si salen o no salen de la cárcel, para nosotros eso es obsoleto, la cuestión esencial radica en: ¿Cómo abordamos la problemática delictual o dicho de otra forma de qué manera hacemos posible que un sujeto pase de la exclusión a la inclusión social?

Se piensa que la solución se encuentra alargando penas, construyendo cárceles y/o castigando.

Cabe reflexionar que quienes son sometidos a penas corporales, tarde o temprano van a salir y el circuito de la delincuencia vuelve a darse una y otra vez. Si a lo anterior le agregamos el hacinamiento inhumano que se vive al interior de algunos centros penales y como consecuencia de ello el maltrato físico y psicológico, la casi nula atención médica, la violencia, las agresiones, hacen de todo esto un futuro muy incierto e inseguro para la comunidad.

En este contexto nos hemos esforzado por trabajar en conjunto, tanto con el Ministerio de Justicia como con Gendarmería de Chile, para potenciar las capacitaciones e inserciones laborales con las distintas empresas de manera de poder atender a parte de la población próxima a recibir beneficios carcelarios y sobre todo acoger, acompañar y potenciar la inserción gradual de quienes salen en libertad. Esto siempre desarrollado con el núcleo familiar ya que es ahí desde donde comienza el problema y desde allí se ha de solucionar.

En cuanto al trabajo con jóvenes procesados por la ley 20084, el año 2015 trajo consigo la consolidación de una vía de reinserción que a fines de 2014 asomaba: la gastronomía. Agradecemos a quienes hicieron posible el desarrollo de nuestra escuela gastronómica, de nuestra participación en eventos en los cuales pudimos hacer visible y concreto un camino de cambio que, además, ofrecía un amplio horizonte para el desarrollo personal.

Este año 2016 trae los retos a los que año a año nos enfrentamos, tales como fortalecer alianzas con privados para la contratación de nuestros beneficiarios, conseguir todos los recursos que requieren nuestros programas y consolidar las metodologías para ir logrando cada vez un modelo de trabajo más eficaz en la misión de romper el círculo de la delincuencia.

Lucía Ruiz-Moreno Navarro

Gerente General

## 2.2 Estructura de gobierno

### CUADRO N° 1

DIRECTORIO		
Nombre	RUT	Cargo
Nicolás Abel Vial Saavedra	6.750.821-1	Presidente
María Consuelo Correa Saavedra	3.353.192-3	Vicepresidente - Director
Eduardo Ruiz-Moreno Navarro	7.011.147-7	Director
Eduardo Enrique Romo Lafoy	8.772.733-5	Director
Alberto Eguiguren Correa	9.979.068.7	Director
José Antonio Garcés Silva	8.745.864-4	Director
Georgeanne Barceló Vial	11.472.476-9	Director

## 2.3 Estructura operacional

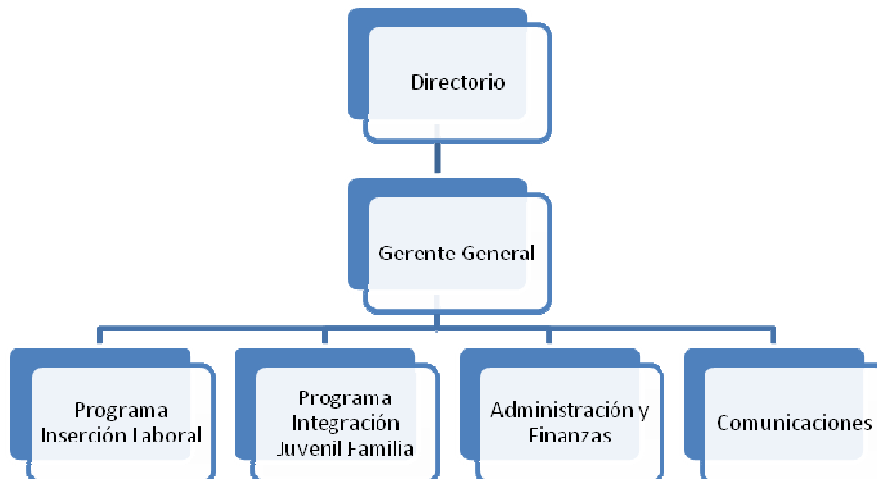

## 2.4 Valores y principios

Los valores y principios de Fundación Paternitas son:

- Respeto a la persona, quien está al centro de todo nuestro quehacer.
- Visión humanista de la persona, en su vocación temporal y trascendental.
- Adaptación a los tiempos y necesidades.
- Excelencia en el servicio.

## 2.5 Principales actividades y proyectos

### a. Actividades

Paternitas desarrolla los siguientes programas en pro de Romper el Círculo de la Delincuencia.

- 1.- Paternitas Inserción laboral: destinado 120 hombres adultos en privación de libertad.
- 2.- Paternitas Formando en Familia jóvenes: destinado a 60 jóvenes asociados al mundo delictual.
- 3.- Paternitas Formando en Familia jefas de hogar: destinado a 50 jefas de hogar relacionadas a beneficiarios de nuestros programas.

a. Proyectos año 2015

<b>NOMBRE DEL PROYECTO</b>	Paternitas Desarrollo Laboral 2015																							
<b>Público Objetivo / Usuarios</b>	<i>Infraestructores de ley, hombres, adultos, cumpliendo condena en centros de reclusión de la Región Metropolitana.</i>																							
<b>Objetivos del proyecto</b>	<p><i>Contribuir al proceso de Reinserción Socio-Laboral a un grupo de 120 Infraestructores de la Región Metropolitana.</i></p> <p><i>1.- Reclutar y Seleccionar a 120 Infraestructores de ley de acuerdo al perfil1 establecido por el programa a través de un proceso de derivación de los Centros penitenciarios y evaluación psicológica y social de cada uno de ellos.</i></p> <p><i>2. Habilitar y Formar a un grupo de 120 Infraestructores de ley para la inserción socio-laboral dependiente a través de un curso de Técnicas Efectivas de Inserción Socio-laboral y cursos de Capacitación en Oficios del área de la Construcción y servicios</i></p> <p><i>3.- Gestionar el cupo laboral y la contratación en un trabajo dependiente en Empresas a aquellos participantes que aprueben el curso de Técnicas Efectivas de Inserción Socio-laboral y Curso de Capacitación en Oficio.</i></p> <p><i>4.- Realizar seguimiento de inserción laboral inicial para monitorear el proceso de adaptación y desempeño laboral.</i></p> <p><i>5.- Realizar Acompañamiento psicosocial durante todas las etapas del programa Ley, mayores de 18 años y su grupo familiar, residentes en la Región Metropolitana.</i></p>																							
<b>Número de usuarios directos alcanzados</b>	120																							
<b>Resultados obtenidos</b>	<p><i>Datos al 03-12-2015</i></p> <table> <tr> <td><i>N° cupo anual beneficiarios directos:</i></td> <td>120</td> </tr> <tr> <td><i>N° beneficiarios atendidos:</i></td> <td>120</td> </tr> <tr> <td><i>N° Entrevistados:</i></td> <td>213</td> </tr> <tr> <td><i>N° Evaluados:</i></td> <td>213</td> </tr> <tr> <td><i>N° Seleccionados:</i></td> <td>156</td> </tr> <tr> <td><i>N° Beneficiarios que inician capacitación</i></td> <td>120</td> </tr> </table> <p><i>(70 horas de Apresto Laboral + 195 horas capacitación en oficio)</i></p> <table> <tr> <td><i>N° beneficiarios que egresan de capacitación:</i></td> <td>94</td> </tr> <tr> <td><i>N° Visitas domiciliarias:</i></td> <td>108</td> </tr> <tr> <td><i>N° alumnos intermediados laboralmente:</i></td> <td>80</td> </tr> <tr> <td><i>N° beneficiarios insertos laboralmente:</i></td> <td>78</td> </tr> <tr> <td><i>N° beneficiarios con seguimiento laboral (en ejecución):</i></td> <td>78</td> </tr> </table>		<i>N° cupo anual beneficiarios directos:</i>	120	<i>N° beneficiarios atendidos:</i>	120	<i>N° Entrevistados:</i>	213	<i>N° Evaluados:</i>	213	<i>N° Seleccionados:</i>	156	<i>N° Beneficiarios que inician capacitación</i>	120	<i>N° beneficiarios que egresan de capacitación:</i>	94	<i>N° Visitas domiciliarias:</i>	108	<i>N° alumnos intermediados laboralmente:</i>	80	<i>N° beneficiarios insertos laboralmente:</i>	78	<i>N° beneficiarios con seguimiento laboral (en ejecución):</i>	78
<i>N° cupo anual beneficiarios directos:</i>	120																							
<i>N° beneficiarios atendidos:</i>	120																							
<i>N° Entrevistados:</i>	213																							
<i>N° Evaluados:</i>	213																							
<i>N° Seleccionados:</i>	156																							
<i>N° Beneficiarios que inician capacitación</i>	120																							
<i>N° beneficiarios que egresan de capacitación:</i>	94																							
<i>N° Visitas domiciliarias:</i>	108																							
<i>N° alumnos intermediados laboralmente:</i>	80																							
<i>N° beneficiarios insertos laboralmente:</i>	78																							
<i>N° beneficiarios con seguimiento laboral (en ejecución):</i>	78																							
<b>Actividades realizadas</b>	<p><i>1.- Entrevista y selección de participantes en los centros penales de adultos.</i></p> <p><i>2.- Capacitación en habilidades blandas ( Apresto laboral)</i></p> <p><i>3.- Capacitación en oficios, Carpintería en Obra Gruesa, Auxiliar Administrativo y Carpintería de Terminaciones.</i></p> <p><i>4.- Intermediación laboral para todos los alumnos.</i></p> <p><i>5.- Inserción laboral en un puesto de trabajo dependiente.</i></p> <p><i>6.- Seguimiento Laboral</i></p>																							
<b>Lugar geográfico de ejecución</b>	Región Metropolitana																							

<b>NOMBRE DEL PROYECTO</b>	Formando en Familia jóvenes
<b>Público Objetivo / Usuarios</b>	<i>Jóvenes infractores de ley entre 17 y 24 años</i>
<b>Objetivos del proyecto</b>	<i>Disminuir tasas de reincidencia delictual</i>
<b>Número de usuarios directos alcanzados</b>	<i>60 jóvenes</i>
<b>Resultados obtenidos</b>	<i>50% de los beneficiarios insertados laboralmente; 5 jóvenes haciendo pasantías en restaurantes asociados al programa</i>
<b>-Actividades realizadas</b>	<i>Taller productivo diario (lunes a viernes de 9.30 a 16.20) 2 Cursos de gastronomía bimensuales Tutorías semanales Actividad grupal semanal Participación en eventos gastronómicos (5 en el año)</i>
<b>Lugar geográfico de ejecución</b>	<i>Recoleta 900</i>

<b>NOMBRE DEL PROYECTO</b>	Formando en Familia jefas de hogar
<b>Público Objetivo / Usuarios</b>	<i>Jefas de hogar asociadas al mundo delictual de manera directa o por un familiar</i>
<b>Objetivos del proyecto</b>	<i>Prevención familiar</i>
<b>Número de usuarios directos alcanzados</b>	<i>50 jefas de hogar</i>
<b>Resultados obtenidos</b>	<i>20 usuarias intermediadas laboralmente</i>
<b>Actividades realizadas</b>	<i>2 cursos de capacitación en estética de manos y pies 2 cursos de capacitación en gastronomía 1 curso de capacitación en corte y confección 1 taller productivo de corte y confección una vez a la semana</i>
<b>Lugar geográfico de ejecución</b>	<i>Recoleta 900</i>

## 2.6 Identificación e involucramiento con grupos de interés

CUADRO N° 2

Grupo de interés	Forma de relacionamiento
Walmart Chile	Alianza estratégica para desarrollar programa de jóvenes infractores, incorporación de beneficiarios Paternitas al personal de sus supermercados; capacitación Walmart a beneficiarios Paternitas y posterior colocación laboral; propuestas de voluntariado para personal Walmart.
Empresas en general	Alianzas para desarrollar productos que sean adquiridos como regalos corporativos con impacto social; cupos para inserción laboral; excedente del 1% para capacitaciones Sence de nuestros beneficiarios.
Restaurantes José Luis Merino (La Percanta; Ciudad Vieja; Ciudadano; Mamboleta)	Alianza estratégica para desarrollar cursos de capacitación, participación en eventos gastronómicos con propuesta Paternitas, pasantías de jóvenes en restaurantes, colocación laboral
Ministerio del Trabajo	Programa Trabajo se desarrolla en colaboración con el ministerio del Trabajo
Subsecretaría Prevención del Delito	Capacitaciones en modelo RNR Preparación de licitaciones
Senda	Licitación de cupos para Comunidad Terapéutica El Monte
CChC	Alianza estratégica para capacitar a 25 adultos según el modelo Paternitas
Municipalidades de Recoleta, Puente Alto, El Monte, Vitacura	Desarrollo de los programas en sus respectivas comunas así como presencia en eventos gastronómicos pertenecientes a sus comunas.

## 2.7 Prácticas relacionadas con la evaluación o medición de satisfacción de los usuarios y resultados obtenidos

No tuvimos encuestas de satisfacción.

Concluidos los programas, se sistematizan los resultados de los programas y proyectos, de acuerdo con los beneficiarios atendidos, las actividades realizadas y los resultados.

## 2.8 Participación en redes y procesos de coordinación con otros actores

Fundación Paternitas participa activamente de la Comunidad de Organizaciones Solidarias, así como de la Red Inserta, instancias que contribuyen al desarrollo institucional.

## 2.9 Reclamos o incidentes

No se han presentado situaciones de esta índole.

### 3. Información de desempeño

#### 3.1 Objetivos e indicadores de gestión

- a. ¿Su organización cuenta con indicadores de desempeño definidos?  
Si cuenta con indicadores de desempeño.
- b. Si los tiene, se sugiere utilizar los cuadros que siguen, para ilustrar el desempeño del año.

#### CUADRO OBJETIVO GENERAL

Objetivo general	Indicador (principal de gestión)	Resultado
<b>1. Atención a 120 hombres adultos privados de libertad para su inserción social exitosa</b>	<i>Hombres adultos atendidos. (N° de adultos atendidos para su inserción social/meta 120 adultos)</i>	100%
<b>2. Atención de 60 jóvenes infractores de ley para su inserción social exitosa</b>	<i>Jóvenes infractores atendidos (N° de jóvenes atendidos para su inserción social/meta 60 jóvenes)</i>	100%
<b>3. Atención de 50 jefas de hogar para el apoyo y la prevención</b>	<i>Jefas de hogar atendidas (N° de jefas de hogar atendidas/meta 50 jefas)</i>	100%

#### CUADRO OBJETIVOS ESPECÍFICOS

Objetivo específico	Indicador	Resultado
<b>1. Capacitación de 120 hombres privados de libertad</b>	<i>Hombres capacitados (N° alumnos capacitados/meta 120 hombres)</i>	78%
<b>2. Inserción laboral de 120 hombres privados de libertad</b>	<i>Hombres insertados laboralmente (N° alumnos insertados/meta 120 hombres)</i>	65%
<b>3. Capacitación a 60 jóvenes</b>	<i>Jóvenes capacitados (N° jóvenes capacitados/ meta 60 jóvenes)</i>	60%

<b>4. Inserción laboral a 60 jóvenes infractores de ley</b>	<i>Jóvenes insertados laboralmente (N° jóvenes insertados/ meta 60 jóvenes)</i>	50%
<b>5. Capacitación a 50 jefas de hogar</b>	<i>Jefas de hogar capacitadas (N° jefas de hogar capacitadas/ meta 50 jefas de hogar)</i>	100%
<b>6. Intermediación Laboral a 50 jefas de hogar</b>	<i>Jefas de hogar intermediadas(N° jefas de hogar intermediadas/ meta 50 jefas de hogar)</i>	40%



## 3.2 Indicadores financieros

### CUADRO DE INDICADORES FINANCIEROS

	2015	2014
<b>Total de ingresos</b>	628.094.450	703.726.913
<b>Ingresos provenientes del extranjero (en M\$)</b>		
<b>OTROS INDICADORES RELEVANTES</b>		
<b><u>Donaciones acogidas a algún beneficio tributario</u></b> <b>Total de ingresos</b>	%18	%15
<b><u>Gastos administrativos</u></b> <b>Gastos totales</b>	%18	%14
<b><u>Remuneración principales ejecutivos</u></b> <b>Total remuneraciones</b>	%22	%30

#### 4 Balance Tributario o Cuadro de Ingresos y Gastos

FUNDACION PATERNITAS  
Rut: 72.026.600-8  
FUNDACION  
RECOLETA 900  
SANTIAGO / RECOLETA  
7.011.150-0 LUCIA RUIZ MORENO NAVAR

PAGINA: 1

#### BALANCE GENERAL

EJERCICIO DE ENERO A DICIEMBRE DEL 2015

CUENTAS	S U M A S		S A L D O S		INVENTARIO		RESULTADO	
	DEBITOS	CREDITOS	DEUDOR	ACREEDOR	ACTIVO	PASIVO	PERDIDAS	GANANCIAS
04-08657-0 BCO. SANT.	27.986.238	18.865.784	9.120.454	0	9.120.454	0	0	0
00-57937-8 BCO. SANT.	39.070.464	39.070.464	0	0	0	0	0	0
04-14921-1 BCO. SANT.	10.416.595	10.416.595	0	0	0	0	0	0
04-11114-1 BCO. SANT.	204.279.904	192.621.830	11.658.074	0	11.658.074	0	0	0
82058911 B.C.I. CENTRA	177.273.702	166.811.039	10.462.663	0	10.462.663	0	0	0
10538976 B.C.I CASA DE	68.665.095	60.337.261	8.327.834	0	8.327.834	0	0	0
1463193718 BCO. CHILE	51.686.063	34.068.797	17.617.266	0	17.617.266	0	0	0
421839 BCO. ESTADO EL	47.325.842	41.084.075	6.241.767	0	6.241.767	0	0	0
10550861 B.C.I. DISPON	8.085.211	8.085.211	0	0	0	0	0	0
04-10692-0 BCO. SANT.	42.996.320	31.965.021	11.031.299	0	11.031.299	0	0	0
76776671 BCO BCI EL MO	3.054.446	3.054.446	0	0	0	0	0	0
62-28415-3 BCO SANTAND	193.839.755	153.520.986	40.318.769	0	40.318.769	0	0	0
DEPOSITOS A PLAZO	2.491.917	2.491.917	0	0	0	0	0	0
ANTICIPO HONORARIOS	146.066	0	146.066	0	146.066	0	0	0
FONDOS POR RENDIR M. D	37.002.220	36.998.220	4.000	0	4.000	0	0	0
FXR CASA CENTRAL	2.055.611	2.085.331	0	29.720	0	29.720	0	0
FXR CASA ACOGIDA	3.940.188	4.000.002	0	59.814	0	59.814	0	0
FXR FAMILIA	17.501.067	17.025.649	475.418	0	475.418	0	0	0
FXR C.CH.C	3.410.000	3.130.894	279.106	0	279.106	0	0	0
FXR ROSARIOS	5.544.060	5.709.603	0	165.543	0	165.543	0	0
BIENES RAICES	234.373.983	0	234.373.983	0	234.373.983	0	0	0
VEHICULOS	23.873.305	16.984.013	6.889.292	0	6.889.292	0	0	0
DEPRECIACION ACUMULADA	2.361.318	34.946.766	0	32.585.448	0	32.585.448	0	0
CTA. CTE. MANA	46.859.142	0	46.859.142	0	46.859.142	0	0	0
CTA. CTE. EL MONTE	171.631.185	88.945.434	82.685.751	0	82.685.751	0	0	0
CTA. CTE. BORRAL	14.212.953	0	14.212.953	0	14.212.953	0	0	0
BOLETAS DE GARANTIA	1.000.000	1.000.000	0	0	0	0	0	0
REMUNERACIONES POR PAG	170.436.046	171.876.233	0	1.440.187	0	1.440.187	0	0
HONORARIOS POR PAGAR	117.868.695	118.093.695	0	225.000	0	225.000	0	0
IMPUESTOS POR PAGAR	6.734.357	7.305.502	0	571.145	0	571.145	0	0
IMPUESTO UNICO TRABAJA	1.677.766	1.677.726	40	0	40	0	0	0

**BALANCE GENERAL**

EJERCICIO DE ENERO A DICIEMBRE DEL 2015

CUENTAS	S U M A S		S A L D O S		INVENTARIO		RESULTADO	
	DEBITOS	CREDITOS	DEUDOR	ACREEDOR	ACTIVO	PASIVO	PERDIDAS	GANANCIAS
RETENCION PROFESIONALE	5.017.426	5.017.424	2	0	2	0	0	0
LEYES SOCIALES	47.436.573	47.436.573	0	0	0	0	0	0
AFP	29.982.281	32.098.211	0	2.115.930	0	2.115.930	0	0
CCAF E INST. DE SEGURI	5.555.073	5.775.522	0	220.449	0	220.449	0	0
ISAPRES	9.525.789	10.362.723	0	836.934	0	836.934	0	0
INST.NORMALIZ.PREVISIO	5.618.858	5.835.150	0	216.292	0	216.292	0	0
C A P I T A L	0	246.909.000	0	246.909.000	0	246.909.000	0	0
REVALORIZAC CAPITAL PR	0	20.503.413	0	20.503.413	0	20.503.413	0	0
PERDIDAS ACUMULADAS (-	46.093.191	180.688.578	0	134.595.387	0	134.595.387	0	0
AGUA CASA CENTRAL	499.600	0	499.600	0	0	0	499.600	0
ENERGIA ELECT. CASA CE	2.062.450	0	2.062.450	0	0	0	2.062.450	0
TELEFONO FIJO CASA CEN	2.495.393	0	2.495.393	0	0	0	2.495.393	0
TELEFONO MOVIL CASA CE	3.138.705	0	3.138.705	0	0	0	3.138.705	0
FLETE CASA CENTRAL	3.323.300	0	3.323.300	0	0	0	3.323.300	0
GASTOS GENERALES CASA C	10.219.749	79.980	10.139.769	0	0	0	10.139.769	0
MANTENCION WEB CASA CE	1.379.611	0	1.379.611	0	0	0	1.379.611	0
SERVICIOS CONTALES	19.527.213	0	19.527.213	0	0	0	19.527.213	0
GASTOS BANCARIOS CASA	701.685	0	701.685	0	0	0	701.685	0
MANTENCION Y REPARACIO	650.000	0	650.000	0	0	0	650.000	0
COMISION BANCO ESTADO	1.184.354	0	1.184.354	0	0	0	1.184.354	0
COMISION BANCO B.C.I.	10.990.768	0	10.990.768	0	0	0	10.990.768	0
ABARROTES CASA ACOGIDA	1.117.234	0	1.117.234	0	0	0	1.117.234	0
AGUA CASA ACOGIDA	738.600	0	738.600	0	0	0	738.600	0
ENERGIA ELCTRICA CASA	499.079	0	499.079	0	0	0	499.079	0
ART. OFICINA CASA ACOG	373.572	0	373.572	0	0	0	373.572	0
GAS CASA ACOGIDA	351.299	0	351.299	0	0	0	351.299	0
LIGA CHILENA EPILEPSIA	101.600	0	101.600	0	0	0	101.600	0
GASTOS GENERALES CASA	2.881.991	0	2.881.991	0	0	0	2.881.991	0
FLETES FAMILIA	90.000	0	90.000	0	0	0	90.000	0
BONOS BENEFICIARIOS FA	11.355.682	0	11.355.682	0	0	0	11.355.682	0
GASTOS GENERALES FAMIL	8.748.679	0	8.748.679	0	0	0	8.748.679	0

**BALANCE GENERAL**

EJERCICIO DE ENERO A DICIEMBRE DEL 2015

CUENTAS	S U M A S		S A L D O S		INVENTARIO		RESULTADO	
	DEBITOS	CREDITOS	DEUDOR	ACREEDOR	ACTIVO	PASIVO	PERDIDAS	GANANCIAS
GASTOS OFICINA FAMILIA	92.240	0	92.240	0	0	0	92.240	0
MATERIALES COSTURA FAM	1.726.707	0	1.726.707	0	0	0	1.726.707	0
LOCOMOCION FAMILIA	332.580	0	332.580	0	0	0	332.580	0
ARTICULOS DE OFICIN MI	2.610.522	0	2.610.522	0	0	0	2.610.522	0
MOVILIZACION EQUIPOS M	800.354	0	800.354	0	0	0	800.354	0
BONOS BENEFICIARIOS MI	44.583.050	0	44.583.050	0	0	0	44.583.050	0
CAPACITACIONES MINITRA	49.974.000	0	49.974.000	0	0	0	49.974.000	0
POLIZAS MINTRAB	3.335.879	0	3.335.879	0	0	0	3.335.879	0
GASTOS GENERALES MINTA	1.028.530	0	1.028.530	0	0	0	1.028.530	0
ARTICULOS OFICINA C.CH	37.600	0	37.600	0	0	0	37.600	0
MOVILIZACION EQUIPOS	110.894	0	110.894	0	0	0	110.894	0
BONOS BENEFICIARIOS C.	2.800.000	0	2.800.000	0	0	0	2.800.000	0
OTROS GASTOS C.CH.C	1.221.617	0	1.221.617	0	0	0	1.221.617	0
MATERIALES ROSARIOS	2.589.745	0	2.589.745	0	0	0	2.589.745	0
BONOS ROSARIOS	6.139.089	0	6.139.089	0	0	0	6.139.089	0
OTROS GASTOS ROSARIOS	44.846	0	44.846	0	0	0	44.846	0
INDEMNIZACIONES	5.647.672	0	5.647.672	0	0	0	5.647.672	0
SEGUROS	2.585.776	0	2.585.776	0	0	0	2.585.776	0
REMUNERACIONES CASA CE	127.327.233	93.750	127.233.483	0	0	0	127.233.483	0
HONORARIOS CASA CENTRA	14.035.567	0	14.035.567	0	0	0	14.035.567	0
SUELDOS CASA ACOGIDA	26.676.863	0	26.676.863	0	0	0	26.676.863	0
HONORARIOS CASA ACOGID	2.867.859	0	2.867.859	0	0	0	2.867.859	0
FINIQUITOS CASA ACOGID	59.419.958	0	59.419.958	0	0	0	59.419.958	0
SUELDOS FAMILIA	29.728.472	0	29.728.472	0	0	0	29.728.472	0
HONORARIOS FAMILIA	16.977.771	0	16.977.771	0	0	0	16.977.771	0
FINIQUITOS FAMILIA	500.312	0	500.312	0	0	0	500.312	0
SUELDOS MINITRAB	37.609.171	83.333	37.525.838	0	0	0	37.525.838	0
HONORARIOS MINITRAB	13.093.133	0	13.093.133	0	0	0	13.093.133	0
SUELDOS C.CH.C	21.471.200	0	21.471.200	0	0	0	21.471.200	0
HONORARIOS ROSARIOS	3.199.997	0	3.199.997	0	0	0	3.199.997	0
COSTO VTAS ACTIVO FIJO	7.122.695	0	7.122.695	0	0	0	7.122.695	0

**BALANCE GENERAL**

EJERCICIO DE ENERO A DICIEMBRE DEL 2015

CUENTAS	S U M A S		S A L D O S			INVENTARIO		RESULTADO	
	DEBITOS	CREDITOS	DEUDOR	ACREEDOR	ACTIVO	PASIVO	PERDIDAS	GANANCIAS	
DONACIONES GENERALES C	4.156.710	242.287.830	0	238.131.120	0	0	0	238.131.120	
SUBVENCION SENAME	100.000	42.991.996	0	42.891.986	0	0	0	42.891.986	
SUBVENCIONES M. DEL TR.	0	191.683.200	0	191.683.200	0	0	0	191.683.200	
DONACIONES M. DE HACI	0	26.421.468	0	26.421.468	0	0	0	26.421.468	
DONACIONES CASA ACOGID	0	36.000.000	0	36.000.000	0	0	0	36.000.000	
DONACIONES FAMILIA	0	47.037.730	0	47.037.730	0	0	0	47.037.730	
DONACIONES C.CH.C	0	21.076.666	0	21.076.666	0	0	0	21.076.666	
DONACIONES ROSARIOS	0	17.681.100	0	17.681.100	0	0	0	17.681.100	
OTRAS ENTRADAS	0	7.171.180	0	7.171.180	0	0	0	7.171.180	
S U M A S	2.459.407.311	2.459.407.311	1.068.568.712	1.068.568.712	500.703.879	440.474.262	567.864.833	628.094.450	
UTIL. DEL EJERCICIO						60.229.617	60.229.617		
TOTALES	2.459.407.311	2.459.407.311	1.068.568.712	1.068.568.712	500.703.879	500.703.879	628.094.450	628.094.450	

Declaro(mos) dejando constancia que el presente Balance General, ha sido confeccionado con datos e informaciones que hemos proporcionado como fidedignos a mi (nuestro) Contador.

ARAYA & ORELLANA  
 Contador

LUCIA RUIZ MORENO NAVARRO  
 Representante legal

## 5 Manifestación de Responsabilidad

*En este apartado debe incluirse tanto la manifestación de responsabilidad de la dirección, como el informe del auditor independiente, de haberlo.*

“Los abajo firmantes se declaran responsables respecto de la veracidad de la información incorporada en el presente informe anual, referido al 31 de diciembre de 2015, de acuerdo al siguiente detalle:

Nombre	Cargo	RUT	Firma
Lucía Ruiz-Moreno Navarro	Gerente General	7.011.150-0	_____
Francisca Lewin Urzúa	Coordinadora Programa	16.366.806-8	_____
Verónica Valdivieso Pérez	Contadora Externa	8.774.638-0	_____
Angélica Fuenzalida Soto	Depto. Administración	15.120.543-7	_____

En caso de no constar firmas en documento web por favor marque la siguiente casilla

Las firmas constan en documento original entregado al Ministerio de Justicia

Fecha: 31 de mayo de 2016